

MD (주)엠디건축사사무소

Architecture & Interior Design | Consulting | Build

회 사 명 (주)엠디건축사사무소
사업영역 건축설계 / 감리, 인테리어, 공간기획 및 운영 컨설팅
설 립 일 2014.09.02
사업자등록번호 220-86-89622
전 화 02) 557.9807
팩스번호 02) 552.1520
주 소 서울특별시 강남구 강남대로 320, 11층 8호(역삼동, 황화빌딩)



Certificate



사업자등록증

(법인사업자)
등록번호 : 220-86-89622

법인명(단체명) : 주식회사 엠디건축사사무소
대표자 : 명형미

가입연월일 : 2014년 09월 02일 법인등록번호 : 110111-3055880
사업장소재지 : 서울특별시 강남구 강남대로 320, 11층 8호(역삼동, 황화빌딩)

본점소재지 : 서울특별시 강남구 강남대로 320, 11층 8호(역삼동, 황화빌딩)

사업의종류 : 임대 서비스 용역 건축설계

발급사유 : 대표자 변경



사업자 단위 과세 적용사업자 여부 : 여() 부(√)
전자세금계산서 전용 전자우편주소 : mdar99@hometax.go.kr

2020년 04월 23일

역삼세무서장











[사업자등록증]

등기사항전부증명서(현재 유효사항)[제출용]

등기번호	305588		
등록번호	110111-3055880		
상 호	주식회사 엠디건축사사무소	2014.08.09 변경	2014.08.13 등기
본 점	서울특별시 강남구 강남대로 320, 1108호(역삼동, 황화빌딩)	2017.09.06 변경	2017.09.06 등기
공고방법	서울시내에서 발행하는 일간 매일경제신문에 게재한다.	변경	등기
1주의 금액	금 5,000 원	변경	등기
발행할 주식의 총수	40,000 주	변경	등기
발행주식의 총수와 그 종류 및 각각의 수		자본금의 액	
발행주식의 총수	10,000 주		변경 연월일
보통주식	10,000 주	금 50,000,000 원	등기 연월일
특 격			
1. 건축물의 설계업	<2014.08.09 추가	2014.08.13 등기>	
1. 인테리어 설계 및 건축업	<2014.08.09 추가	2014.08.13 등기>	
1. 건축설계, 감리, 감정업	<2014.08.09 추가	2014.08.13 등기>	
1. 실내건축업	<2014.08.09 추가	2014.08.13 등기>	
1. 리모델링공사업	<2014.08.09 추가	2014.08.13 등기>	
1. 현장조사 검사 및 확인업무의 대행	<2014.08.09 추가	2014.08.13 등기>	
1. 위 각 호에 관련된 사업 일체	<2014.08.09 추가	2014.08.13 등기>	
임원에 관한 사항			
사내이사 명형미 650215-2095619 경기도 군포시 수리산로 40, 807동 701호(산본동, 수리아파트) 2020년 03월 31일 취임 2020년 04월 13일 등기			
기 타 사 항			
1. 회사계속 2012년 11월 29일 회사계속 2012년 11월 30일 등기			
회사성립연월일		2004년 07월 26일	
등기기록의 개설 사유 및 연월일		설립 2004년 07월 26일 등기	
수수료 1,000원 영수함 --- 이 하 여 백 --- 관할등기소 : 서울중앙지방법원 등기국 / 발행등기소 : 법인행정처 등기정보중앙관리소			
<p>[인터넷 발급] 본시 하단의 마코드를 스캐너로 확인하거나, 인터넷등기소(http://www.iros.go.kr)의 발급확인 메뉴에서 발급확인번호를 입력하여 위·변조 여부를 확인할 수 있습니다. 발급확인번호를 통한 확인은 발행일부터 3개월까지 5회에 한하여 가능합니다.</p> <p>117010300260106011410001200828150520734111G1N001Y1 2 발행일:2020/04/16 발급확인번호 5883-AAUE-00FR - 1/2 -</p>			

[등기사항전부증명서]

Certificate

인 감 증 명 서

법인등록번호 : 110111-3055880



상 호 : 주식회사 엠디건축사사무소
 본 점 : 서울특별시 강남구 강남대로 320, 1108호(역삼동, 황화빌딩)
 사내이사 명형미 (650215-2095619)

관할등기소 : 서울중앙지방법원 등기국 / 발행등기소 : 서울중앙지방법원 등기국

이 인감은 등기소(파)에 제출되어 있는 인감과 틀림없음을 증명합니다.

2020년 04월 16일

법원행정처 등기정보중앙관리소 전산운영책임관

수수료 1,000원 영수함.

1. 문서 하단의 바코드를 스캐너로 확인하거나, 인터넷등기소(<http://www.iros.go.kr>)와 인감증명서 발급확인 메뉴에서 발급확인번호를 입력하여 위·변조 여부를 확인할 수 있습니다.
 2. 법인인감증명서 발급사실 등 문자전송 서비스를 신청하면, 발급사실을 휴대폰 문자로 통보받을 수 있습니다. (전국 등기소 및 인터넷등기소에서 신청 가능)

2170015111501060114100052008281505X0T3M1K1D1K0L1S1 3 발급확인번호 OAUT-MLBY-ZUR3

- 1/1 -



[인감증명서]



(1 / 1)

납세증명서

발급번호	4730-504-2897-912	처리기간	즉시(단, 해외이주용 10일)				
상호(법인명)	주식회사 엠디건축사사무소	사업자등록번호	220-86-89622				
납세자 인적사항	성명(대표자) 홍완희	주민등록번호					
	주소(본점) 서울특별시 강남구 강남대로 320, 11층 8호(역삼동, 황화빌딩)						
증명서의 사용목적	<input checked="" type="checkbox"/> 대금수령 <input type="checkbox"/> 해외이주 (이주번호 제 호, 이주확인일 년 월 일) <input type="checkbox"/> 기 타						
증명서의 유효기간	유효기간 2020년 3월 31일						
유효기간을 정한 사유	<input checked="" type="checkbox"/> 「국세징수법 시행령」 제7조1항 <input type="checkbox"/> 기 타 (사유:)						
징수유예 또는 채납차분 유예의 내역	유예종류	유 예 기 간	과세기간	세 목	납부기한	세 액	가 산 금
(단위: 원)							
물적납세의무 채납내역	위탁자	과세기간	세 목	납부기한	세 액	가 산 금	
(단위: 원)							





「국세징수법」 제6조 및 같은 법 시행령 제6조에 따라 발급일 현재 위의 징수유예액, 채납차분유예액 또는 「부가가치세법」 제3조의2에 따른 수탁자의 물적납세의무와 관련된 채납액을 제외하고는 다른 채납액이 없음을 증명합니다.

접수번호 501791450005 2020년 3월 11일

담당부서 민원봉사실 (인)

담당자 강지선 역삼세무서장

연락처 02-3011-8556

* 본 증명서의 위·변조 여부는 발급일로부터 90일 이내 「국세청 홈택스(www.hometax.go.kr) 또는 모바일 홈택스 > 민원증명(증빙발급) > 인감증명 원본확인」에서 발급번호로 확인, 또는 문서 하단의 바코드로 확인이 가능합니다.
 (증합서를 위변조하거나 행사한 자는 10년 이하의 징역에 처할 수 있습니다.)
 * 본 증명은 홈택스(www.hometax.go.kr)에서 대민 온라인 서비스를 통해 발급된 증명서입니다.

[납세증명서]

Management Philosophy

진실하고 책임감 있게 프로젝트를 수행합니다

선(先)설계, 후(後)시공
세심한 설계, 정확한 견적으로

(주)엠디건축사사무소는 병의원 전문 건축기획·설계·시공 프로젝트를 수행하는 기업입니다.
건축과 인테리어는 매우 복잡한 과정을 거쳐 지어집니다. 그 과정에서 많은 전문가의 손길이 필요합니다.

특히 프로젝트를 전반적으로 기획·조정하는 전문가의 역할이 가장 중요합니다.
고객의 상황과 니즈를 분석해 솔루션을 제안하는 일부터 건물이 완성되는 전 과정에 걸쳐 필요한 건축 및 인테리어설계·감리·시공 및 관련 컨설팅을 제공합니다.

사람이 머무는 장소를 생각합니다.
그곳에 모여든 사람들의 이야기에 귀 기울입니다.
공간의 정체성(Identity)을 부여하고 그 공간만의 스토리를 만들어 내도록 연구합니다.

저희가 디자인한 공간과 재료가
고객의 행복을 키워줄 수 있도록 부단히 노력하겠습니다.

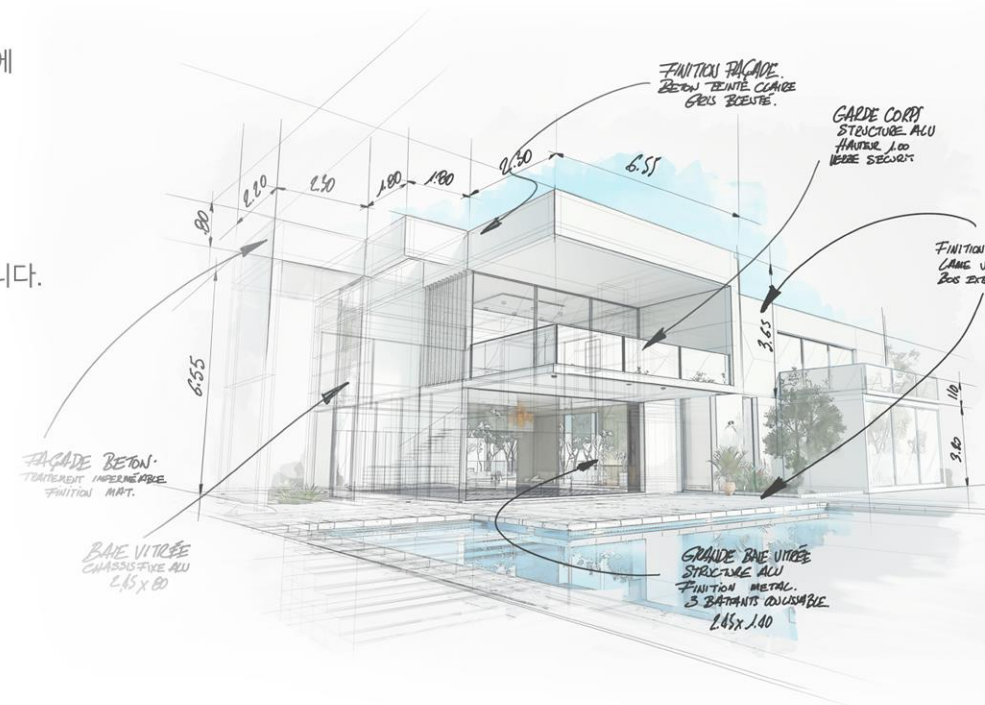

About Us

☑ 명형미 대표건축사

前 문예종합건축사 근무 건축사면허(1997)
前 시공건축사사무소 근무
前 (주)명건축사사무소 대표이사
現 (주)엠디건축사사무소 대표이사, 대표건축사

☑ 엄학진 건축사

前 명지대학교 건축대학 겸임교수 건축사자격시험 수석(1996)
前 대우건축연구소
前 (주)환경그룹, 환경포럼건축사사무소, 대표건축사
現 (주)엠디건축사사무소, 건축사

☑ 김경표 건축사

前 원일종합건축사사무소 본부장 건축사면허(1995)
現 예원종합건축사사무소, 대표건축사 건설기술자(건축분야 특급기술자)
現 (주)엠디건축사사무소, 사외건축사 대한건축사협회 전회원

☑ 강지혜 건축설계, 시공, 공간기획

前 (주)혜원까치종합건축사사무소 대리
前 (주)도가종합건축사사무소 과장
前 (주)에이플레이스종합건축사사무소 팀장
現 (주)엠디건축사사무소 과장

☑ 손성은 건축설계, 시공, 공간기획

現 (주)엠디건축사사무소 대리

☑ 고경혜 건축설계, 시공, 공간기획

前 홈스토리 스튜디오 주임
現 메디프렌드 설계사업부 대리

☑ 심복규 인테리어 시공. 공무

前 엄지하우스 설계부 선임
前 더 스퀘어 설계부 팀장
前 바담 디자인 실장
現 메디프렌드 인테리어사업부 실장

Process

경쟁력 있는 컨셉구성을 통해 공간을 계획하며
차별화된 입면디자인으로 건축주에게 최적의 설계안을 제공합니다

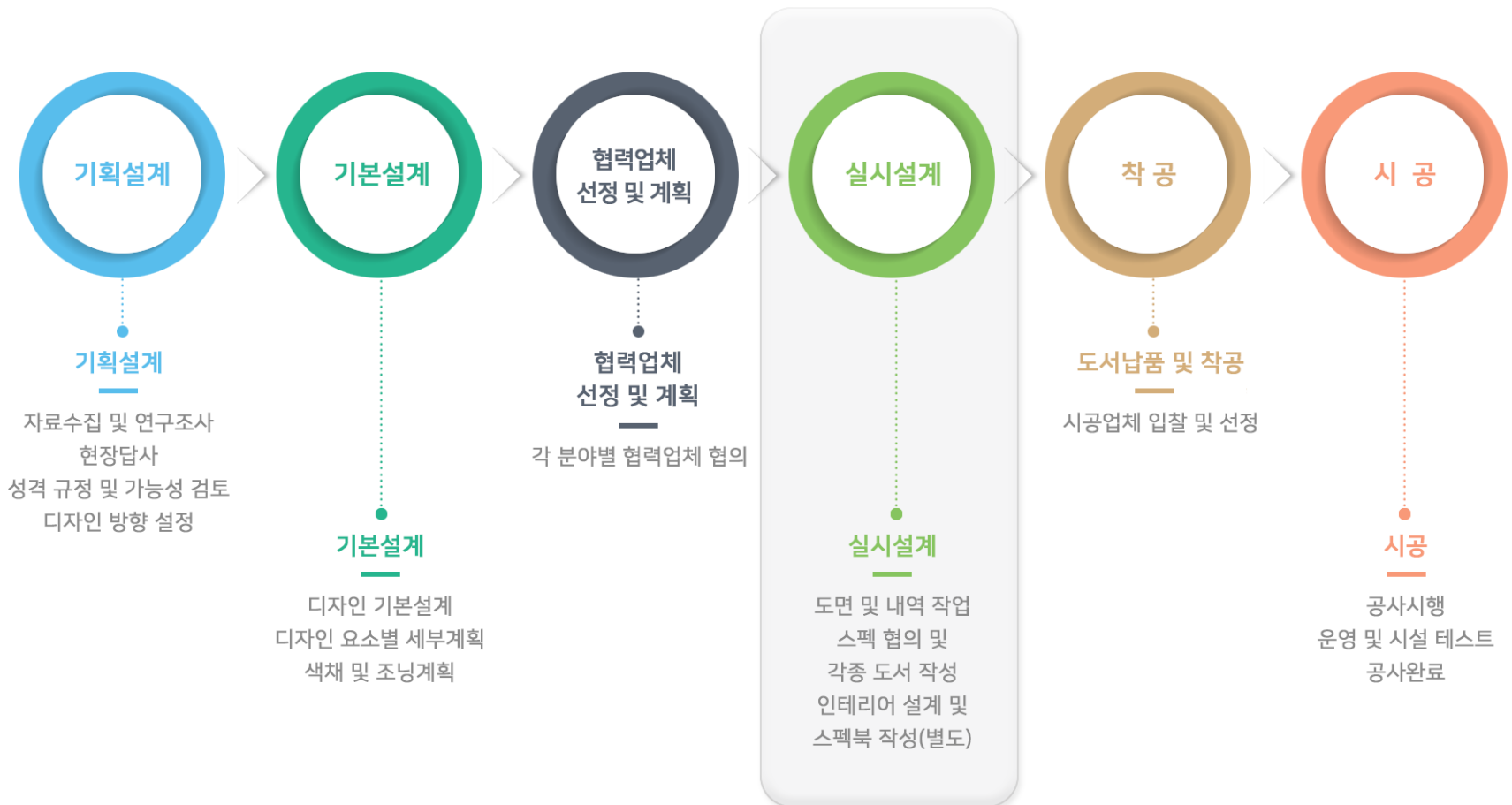

Portfolio

서울 공항동 클리닉센터

- 대지위치 서울시 강서구 공항동
- 지역지구 일반주거지역
- 대지면적 약 660㎡
- 연면적 약 2,190㎡
- 층수 지하2층, 지상6층



Portfolio

메디프렌드 전주센터

- 대지위치 전북 전주시 완산구
- 지역지구 일반주거지역, 방화지구
- 대지면적 약 820㎡
- 연면적 약 5,000㎡
- 층수 지하2층, 지상9층



Portfolio

구리 조여성병원 _ 설계

- 대지위치 경기도 구리시
- 지역지구 일반주거지역
- 건축면적 223㎡
- 연면적 2,030㎡
- 층수 지하1층, 지상6층



Portfolio

구리 조여성병원 _ 인테리어

- 대지위치 경기도 구리시
- 지역지구 일반주거지역
- 건축면적 223㎡
- 연면적 2,030㎡
- 층수 지하1층, 지상6층



Portfolio

노인전문요양병원

- 대지위치 경기도 성남시
- 지역지구 보전녹지지역
- 대지면적 약 14,700㎡
- 연면적 약 20,000㎡
- 층수 지하3층, 지상4층

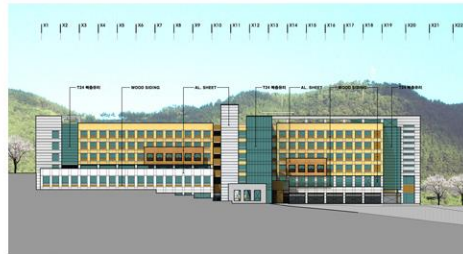

Portfolio

강남 예치과

- 대지위치 서울시 강남구 역삼동
- 지역지구 제1종 일반주거지역
- 대지면적 약 600㎡
- 건축면적 약 325㎡
- 연면적 약 1,790㎡
- 층수 지하3층, 지상4층

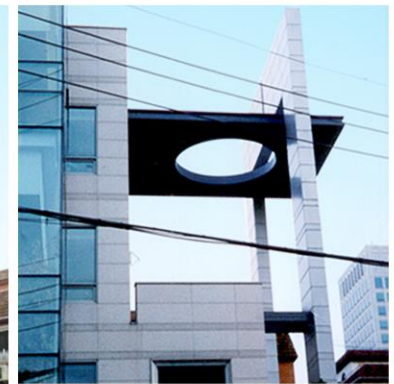

Portfolio

제주 예 멀티클리닉

- 대지위치 제주시 연동
- 지역지구 자연녹지지역
- 대지면적 약 1,490㎡
- 건축면적 약 295㎡
- 연면적 약 1,520㎡
- 층수 지하1층, 지상4층

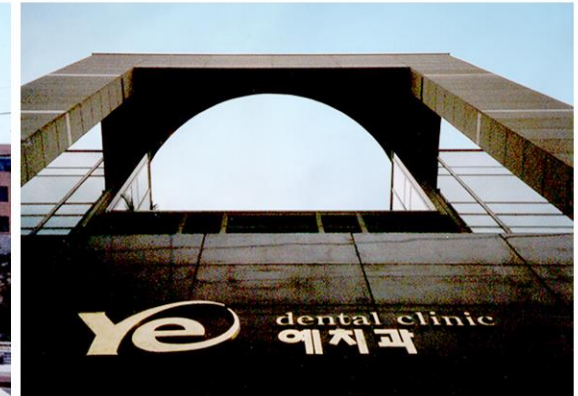

Portfolio

진주 미래여성병원

- 대지위치 경남 진주시 강남동
- 지역지구 일반상업지역
- 대지면적 약 965㎡
- 건축면적 약 570㎡
- 연면적 약 4,005㎡
- 층수 지하1층, 지상7층



Portfolio

O.S 주상복합 PROJECT

- 대지위치 울산광역시 남구
- 지역지구 유통상업지역
중심지미관지구
제1종지구단위계획구역
- 대지면적 4,353.90㎡
- 건축면적 2,952.86㎡
- 연면적 63,359.60㎡
- 층수 지하7층, 지상20층



⬇ 1층 평면도 ⬇ 기준층 평면도

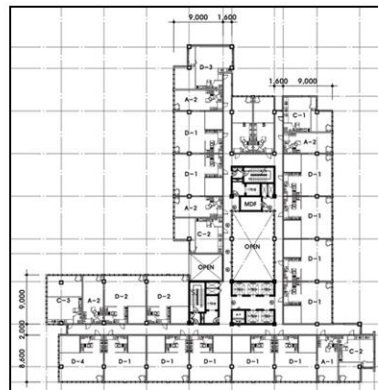

Portfolio

I.C INTERNATIONAL HOSPITAL

- 대지면적 약 40,000㎡
- 연면적 약 60,000㎡
- 층수 지하5층, 지상18층
- 부대시설 약 59,400㎡
 - Medical Center : 약 33,000㎡
 - Health Promotion Center : 약 13,200㎡
 - Wellbeing Service Zone : 약 13,200㎡

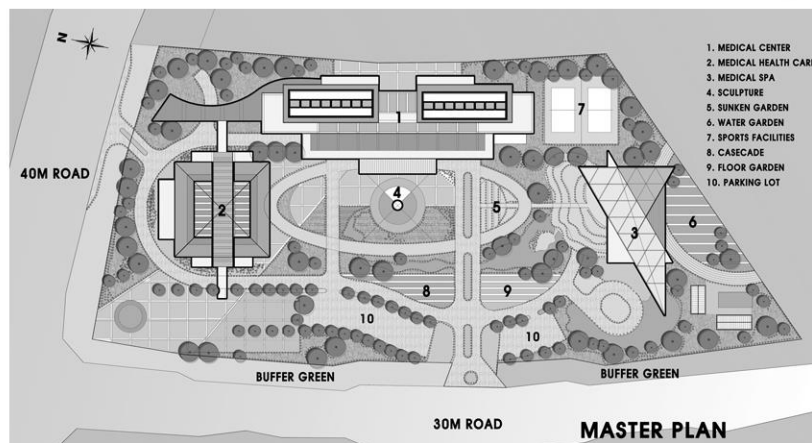
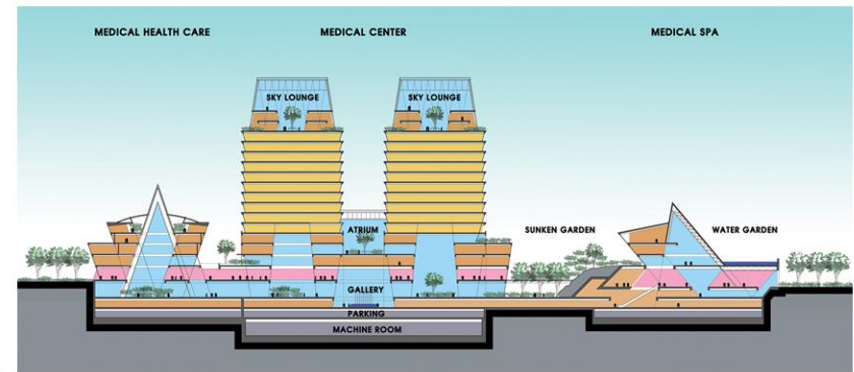

Portfolio

화성 중앙병원 계획

- 대지위치 경기도 화성시 향남면
- 지역지구 일반주거지역
- 대지면적 약 2,300㎡
- 연면적 약 8,950㎡
- 층수 지하2층, 지상7층

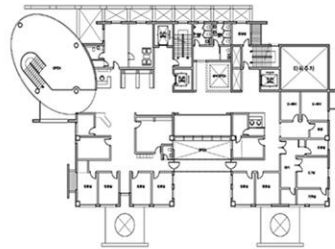

세정병원 리모델링 계획

- 대지위치 서울시 양천구 신월동
- 지역지구 준주거지역
- 대지면적 약 800㎡
- 연면적 약 4,520㎡
- 층수 지하3층, 지상7층

